

# ZMI – Time Modulübersicht

**ZMI – Time ist ein modular aufgebautes Zeiterfassungssystem, das schon durch seine Grundfunktionen alle Anforderungen an die Personalzeiterfassung erfüllt. Mit den optionalen Modulen kann ZMI – Time um weitere Funktionen ergänzt werden.**



## ZMI – Time



Das Grundmodul mit allen Funktionen die für eine moderne Zeiterfassung gebraucht werden:

- ▶ Personalstammdaten
- ▶ Tages- u. Wochenpläne
- ▶ Urlaubs- & Schichtplaner
- ▶ Korrekturassistent
- ▶ Digitale Personalakte
- ▶ Mandantenfähig
- ▶ Umfangreiche Auswertungen
- ▶ Vielfältige Gruppierungsmöglichkeiten

## ZMI – Auftrag



Das Modul für die Auftrags- und Projektzeiterfassung:

- ▶ Auftragsstammdaten
- ▶ Anlage von Tätigkeiten, Kosten und Sollzeiten
- ▶ Zuordnung von Materialkosten
- ▶ Auftragsakte
- ▶ Nachkalkulation & Controlling
- ▶ Umfangreiche Auswertungen
- ▶ Import von Auftragsdaten

## ZMI – Zutritt



Die Zutrittskontrolle mit **ZMI – Zutritt** ermöglicht es, die Zutrittsberechtigung jeden Mitarbeiters minuten-genau und für jeden Wochentag einzeln zu steuern.

- ▶ Berechtigungsgruppen
- ▶ Zeitzonen
- ▶ Umfangreiche Auswertungen
- ▶ Anbindung von Terminals, Zutrittslesern und Motorschlössern möglich

## ZMI – Statustableau



Mit dem **ZMI – Statustableau** wird der aktuelle Status aller Mitarbeiter übersichtlich dargestellt. Auf einen Blick erhält man Informationen zu An- und Abwesenheit, Pause, an welchem Auftrag gearbeitet wird und vielem anderen mehr.

Damit ist das **ZMI – Statustableau** ein unverzichtbares Werkzeug in der Telefonzentrale, dem Personalbüro und der Geschäftsführung.

## ZMI – orgAuftrag

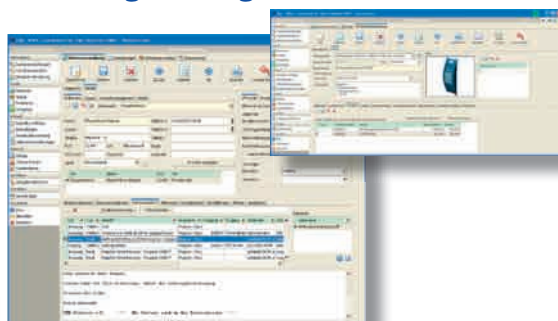

Das Warenwirtschaftsmodul **ZMI – orgAuftrag** ist die ideale Ergänzung für Unternehmen, die die Personal- und Auftragszeiterfassung ZMI - Time einsetzen und eine voll integrierte Lösung auch für die Materialverwaltung wie auch für die Abwicklung der kaufmännischen Geschäftsprozesse sowie für das CRM (Kundenbeziehungsmanagement) nutzen möchten.

## ZMI – WebTerminal

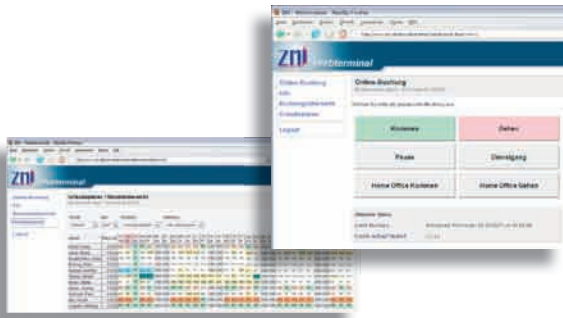

Mit dem **ZMI - WebTerminal** können die Mitarbeiter direkt über das Intranet / Internet ihre Buchungen (Kommen, Gehen, Auftrag, Tätigkeit, Kostenstelle, usw.) ausführen. Die Installation der Client-Software entfällt. Es wird lediglich ein Browser, z.B. Internet-Explorer oder Firefox benötigt. Selbstverständlich können die Mitarbeiter auch Informationen, wie das Gleitzeitkonto und Resturlaub abfragen. Mit dem integrierten Workflow kann ein papierloses Antragswesen für Dienstreise, Urlaub und Buchungskorrektur aufgebaut werden.

## ZMI – Softwareterminal

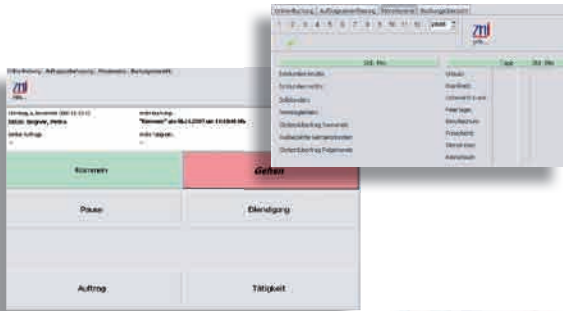

Die günstige und flexible Alternative zu stationären Terminals. Immer wenn die Wege zu den Zeiterfassungsterminals zu weit oder die Zeitabstände zwischen den Buchungen kurz sind, lohnt sich der Einsatz des Softwareterminals.

Das Softwareterminal kann auf jedem beliebigen PC installiert werden. Die Buchung kann mit einem Mouseclick, aber auch mit Hilfe eines Touchscreens direkt auf dem Bildschirm erfolgen.

## ZMI – Mobile



**ZMI - Mobile** ist ideal für die Auftrags- oder Projektzeiterfassung im Montage- oder Servicebereich. Die Mitarbeiter bekommen alle notwendigen Informationen auf das Mobiltelefon (jedes Java-fähige Telefon) oder auf jeden Pocket-PC per GPRS übertragen und können die Zeiten direkt buchen.

Besonders geeignet ist **ZMI - Mobile** für Monteure, Handwerker, Servicekräfte und Techniker.

## ZMI – Fahrzeugdatenerfassung

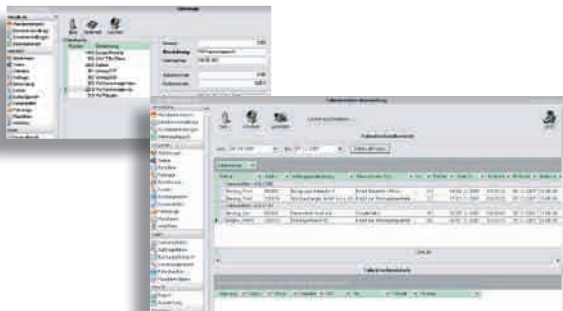

Alle Fahrten mit den Betriebsfahrzeugen können protokolliert werden:

- ▶ Wer hat wann das Fahrzeug gefahren?
- ▶ Wie viele Kilometer wurden gefahren und welche Kosten sind dadurch entstanden?
- ▶ Abfahrts- und Ankunftszeiten Anzeige der Fahrtstrecke als Routen
- ▶ In Verbindung mit der Auftragszeiterfassung können die Fahrzeugkosten sofort einem Auftrag zugewiesen werden.

Damit wird eine Nachkalkulation noch exakter!

## ZMI – Schnittstellen

Wir bieten Schnittstellen zu allen gängigen Lohnsystemen, ERP- und Warenwirtschaftsprogrammen, wie

- ▶ Datev
  - ▶ Sage
  - ▶ Lexware
  - ▶ GDI
  - ▶ XXL – Lohn
  - ▶ Mesonic
  - ▶ SBS
  - ▶ Büro Plus Next
- und viele mehr